KPNCORP

Attendance User Manual (App Version)

Unduh Aplikasi Darwinbox

Download on the App Store

GET IT ON Google Play

Atau cari: Darwinbox pada App Store di Handphone anda

Masuk ke Akun Anda (Versi App)

1. Buka aplikasi Darwinbox yang sudah Anda download di smartphone/tablet

2. Pilih Opsi Login menggunakan URL Organisasi lalu masukan link berikut:

   kpncorporation.darwinbox.com

3. Lengkapi informasi **"User Name"** / ID Karyawan dan **"Password"**

4. Klik tobol **"Login"** untuk mengakses fitur aplikasi

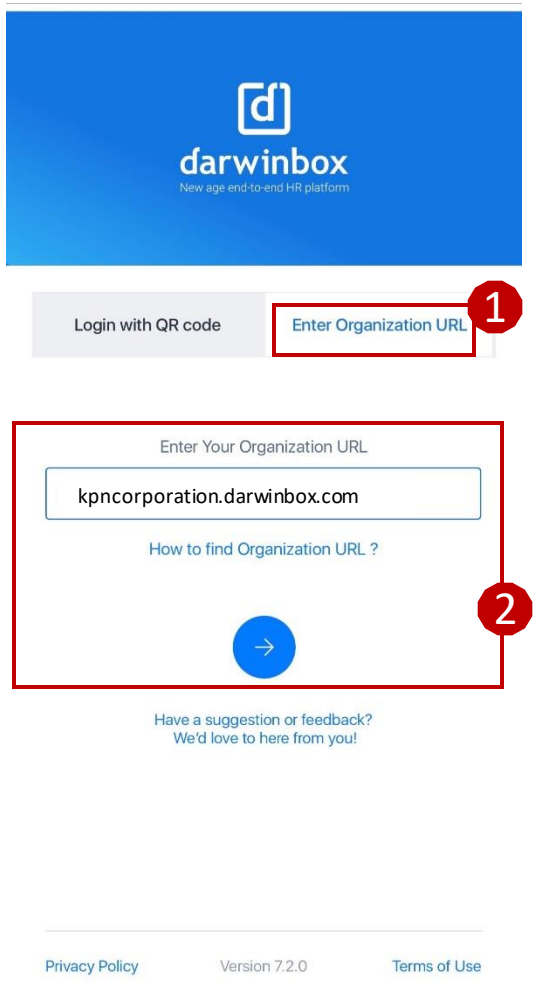

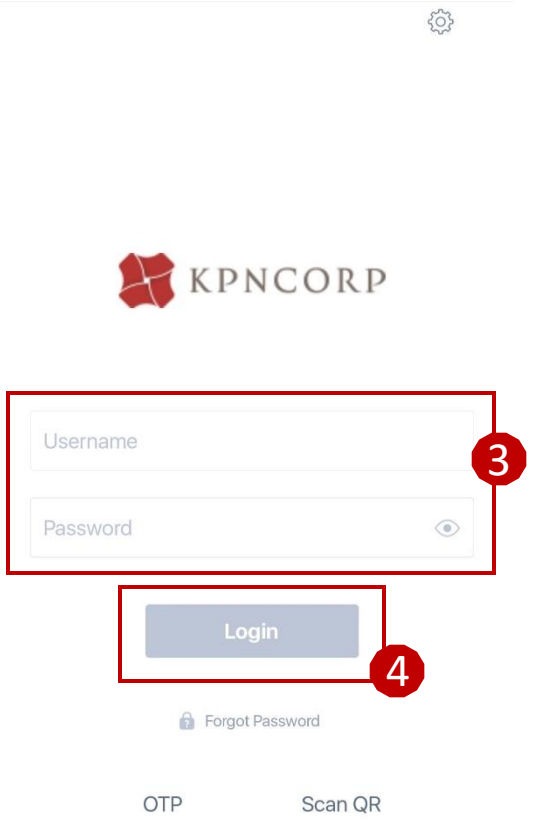

ATTENDANCE MODULE

EMPLOYEE GUIDE

Melihat Jadwal Kerja Karyawan (Versi App)

1. Klik ikon "**Attendance**" di beranda

2. Informasi shift karyawan saat ini tersedia di halaman "**Summary**" pada modul kehadiran

Untuk informasi lebih lanjut, klik ikon "**Attendance view**".

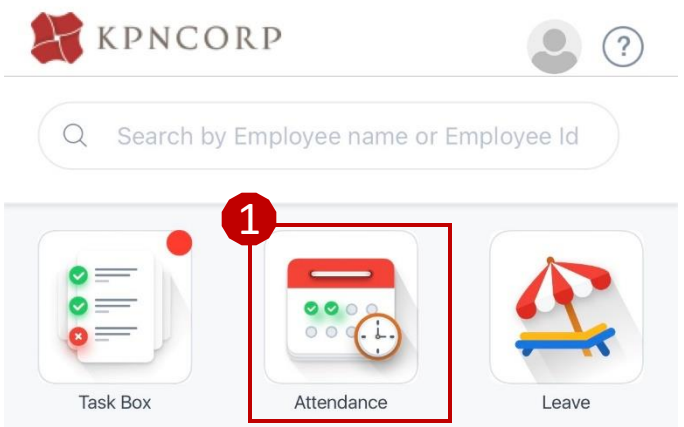

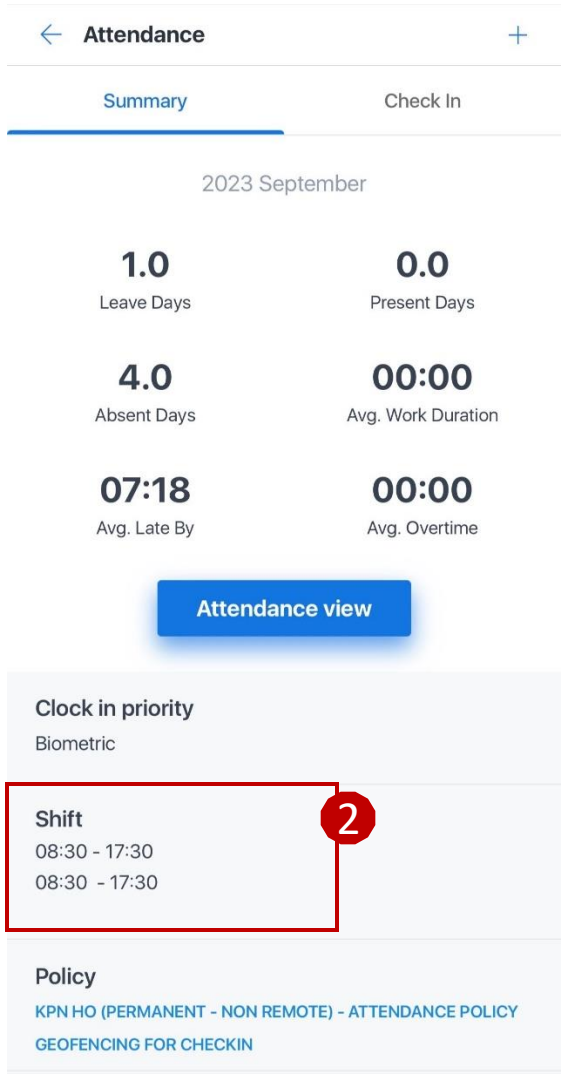

Check In Melalui Mobile Face Recognition (Versi App)

PERINGATAN PENTING

LOGIN KE APLIKASI DARWINBOX MENGGUNAKAN USER LOGIN ANDA UNTUK MEMULAI PROSES

1. Klik ikon "**Attendance**" di beranda
2. Pilih "**Check In**" kemudian pilih ikon "**+**" untuk memulai pengenalan wajah
3. Setelah pengenalan wajah, isi formulir Check In termasuk kolom "**Message**" dan "**Location**".
4. Klik ikon "**Done**" untuk mengirimkan Permintaan Check In

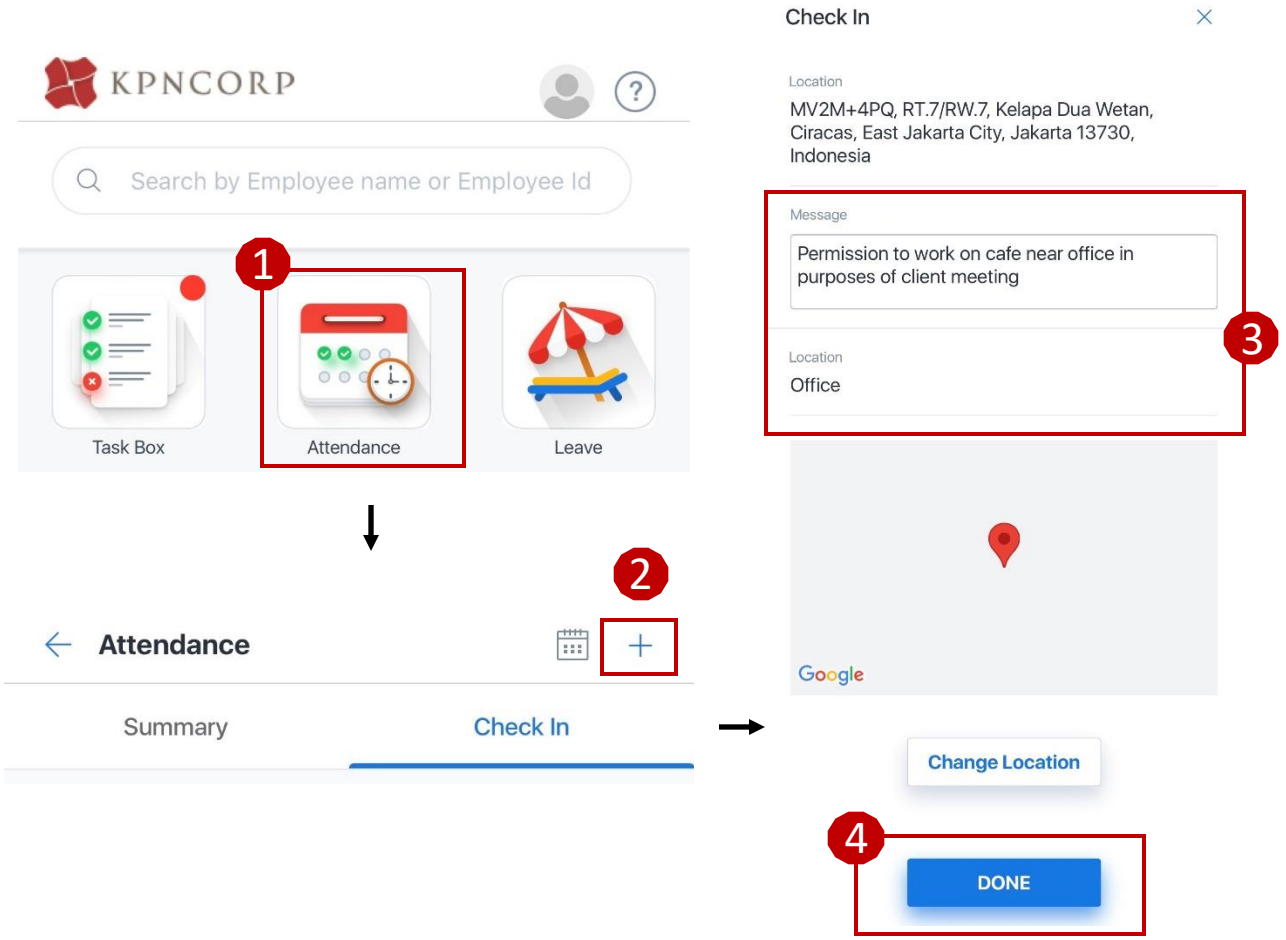

Check Out Melalui Mobile Face Recognition (Versi App)

1. Pada halaman Kehadiran, klik ikon "**Check Out**" untuk memulai proses
2. Isi formulir Check Out termasuk kolom "Message" dan "Location".
3. Klik ikon "**Done**" untuk mengirimkan permintaan Check Out

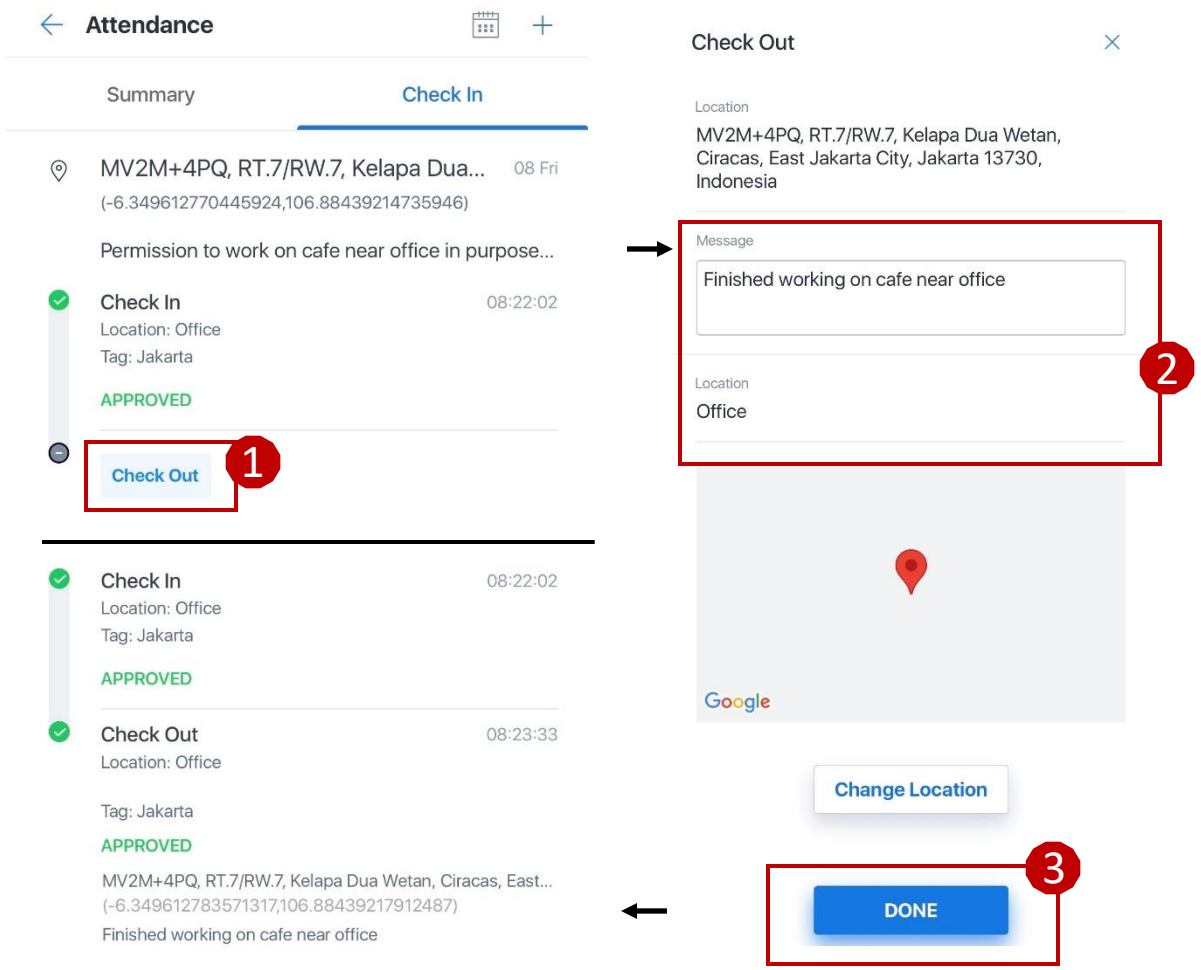

Attendance Request/Revisi Jam Masuk & Keluar (Versi App)

1. Klik ikon "**Attendance**" di beranda
2. Pilih ikon "**+**" pada halaman kehadiran untuk mengajukan permintaan kehadiran
3. Isi formulir permintaan kehadiran dengan memilih "**Attendance Adjustment**" pada request type dan isi kolom lainnya
4. Klik ikon "**Submit**" untuk mengirimkan permintaan

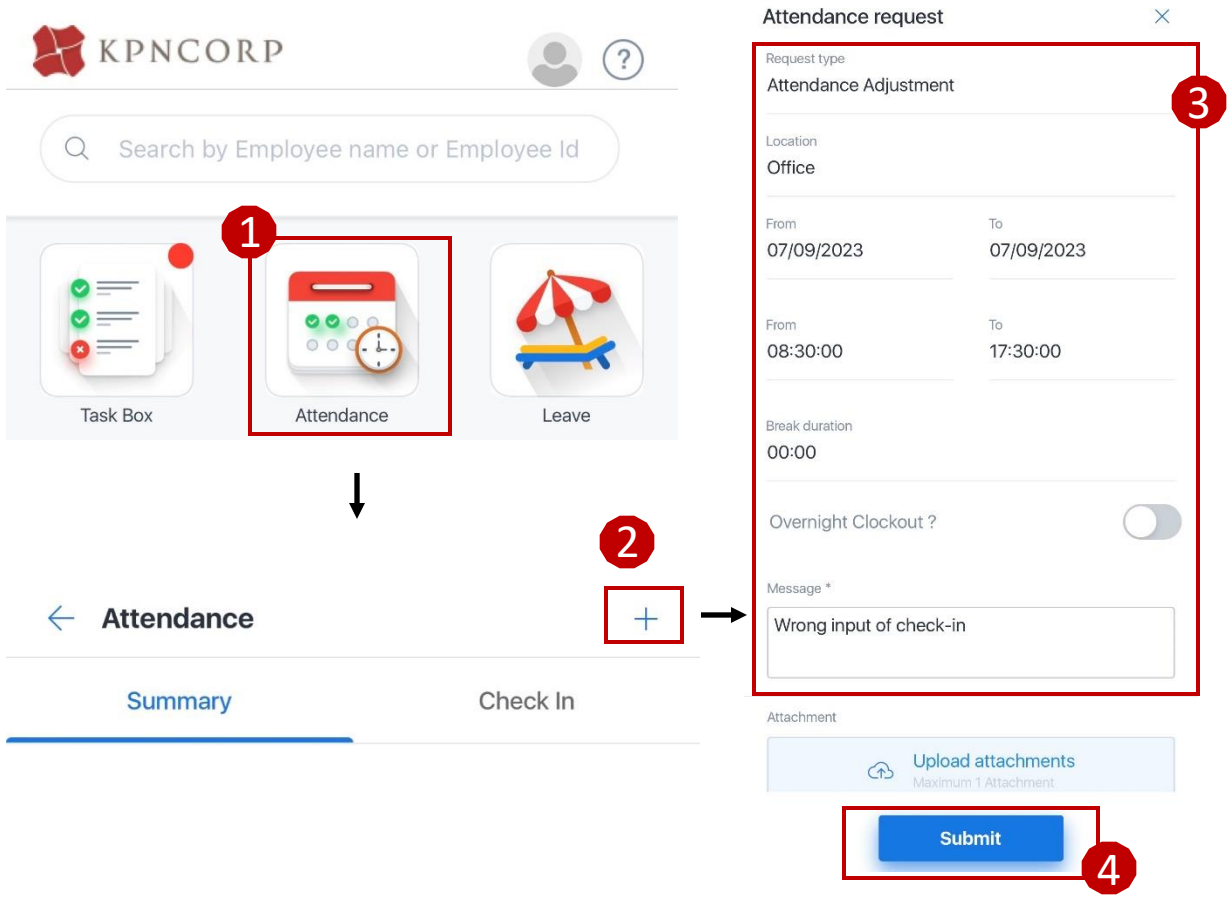

Perjalanan Dinas (Versi App)

1. Klik ikon "**Attendance**" di beranda
2. Pilih ikon "**+**" pada halaman kehadiran untuk mengajukan permintaan kehadiran
3. Isi formulir permintaan kehadiran dengan memilih "**Business Trip**" pada jenis permintaan dan isi kolom lainnya
4. Klik ikon "**Submit**" untuk mengirimkan permintaan

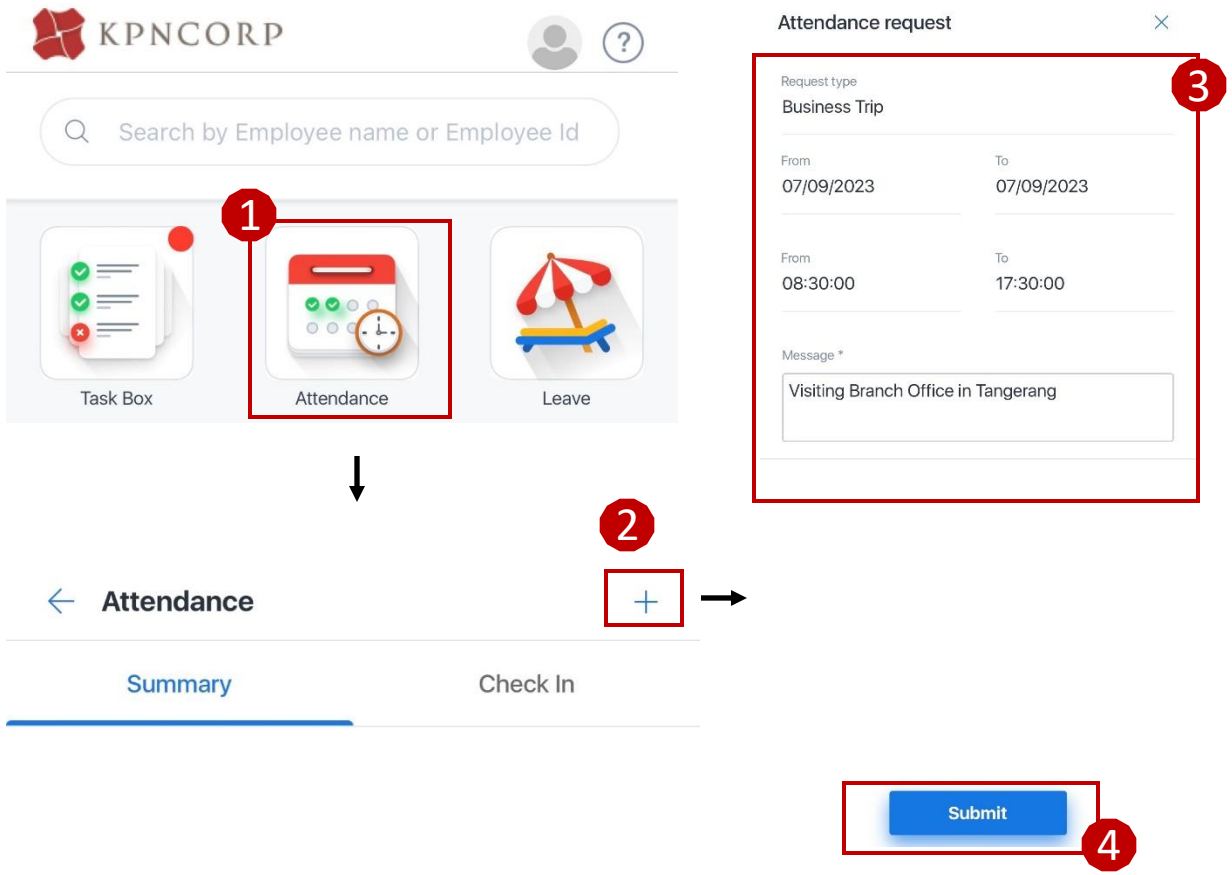

Overtime/Lembur (Versi App)

1. Klik ikon "**Attendance**" di beranda
2. Pilih ikon "**+**" pada halaman kehadiran untuk menerapkan permintaan kehadiran
3. Isi formulir permintaan kehadiran dengan memilih "**Planned Overtime**" pada jenis permintaan dan isi kolom lainnya
4. Klik ikon "**Submit**" untuk mengirimkan permintaan

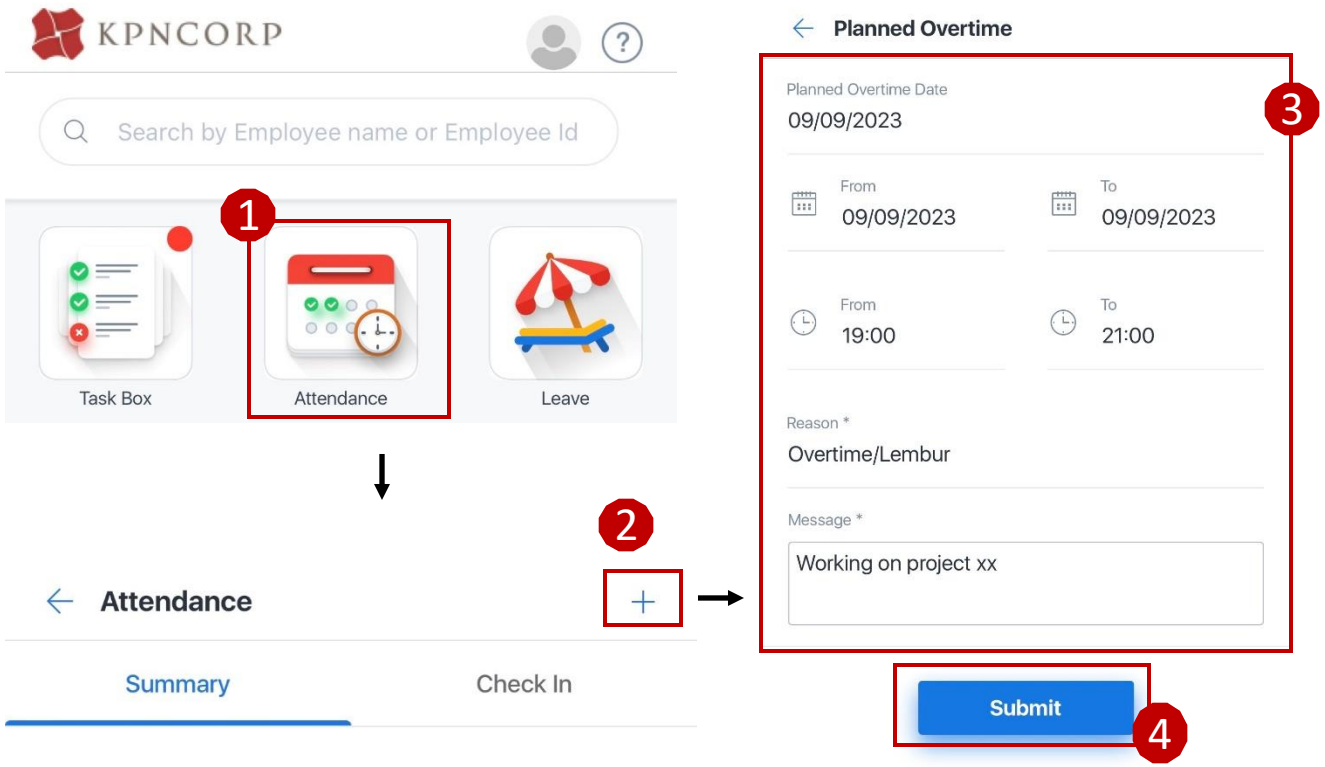

Clock In Request (Versi App)

1. Klik ikon "**Attendance**" di beranda
2. Pilih ikon "**+**" pada halaman kehadiran untuk mengajukan permintaan kehadiran
3. Isi formulir permintaan kehadiran dengan memilih "**Clockin**" pada "**request type**" dan isi kolom lainnya
4. Klik ikon "**Submit**" untuk mengirimkan permintaan

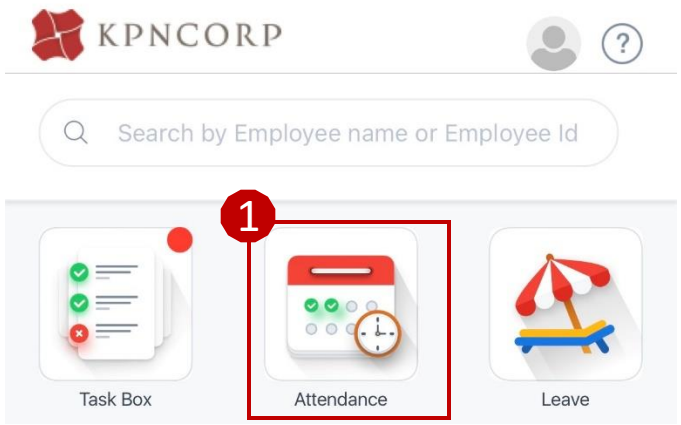

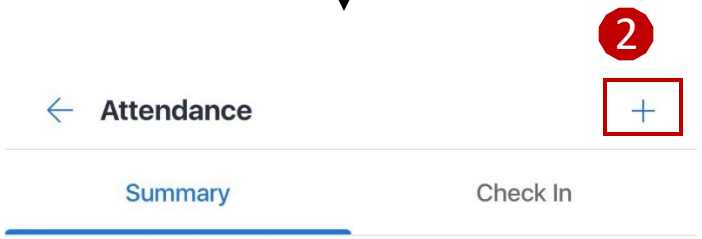

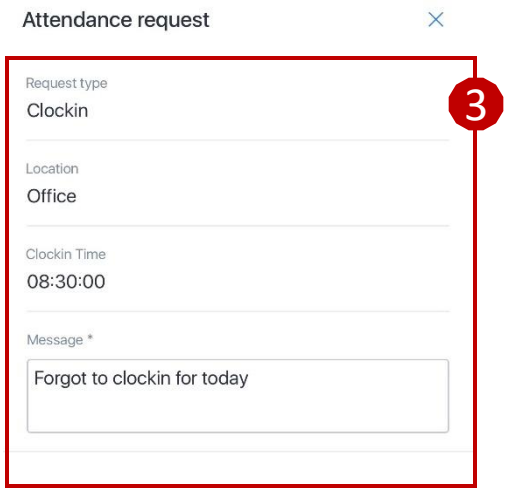

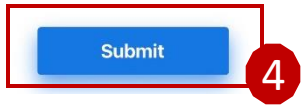

ATTENDANCE MODULE

MANAGER GUIDE

Menolak Permintaan Approval (Versi App)

1. Klik ikon "**Task Box**" di beranda
2. Pilih ikon "**ASSIGNED TO ME**" pada halaman Tugas
3. Pilih Jenis Transaksi dan lanjutkan dengan mengklik permintaan yang dimaksud
4. Klik ikon "**Reject**" untuk menolak permohonan approval dari terlapor

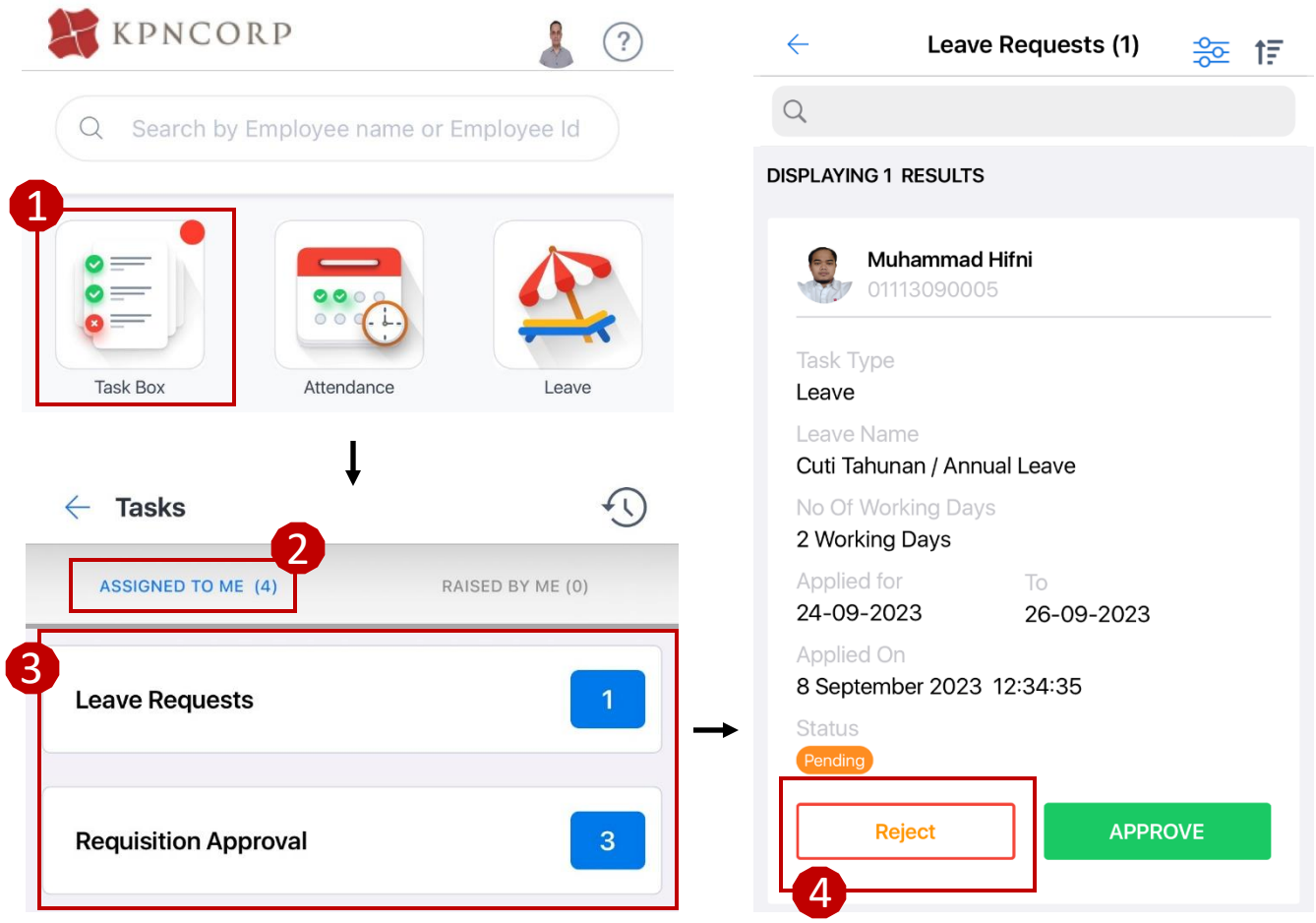

Menyetujui Permintaan Approval (Versi App)
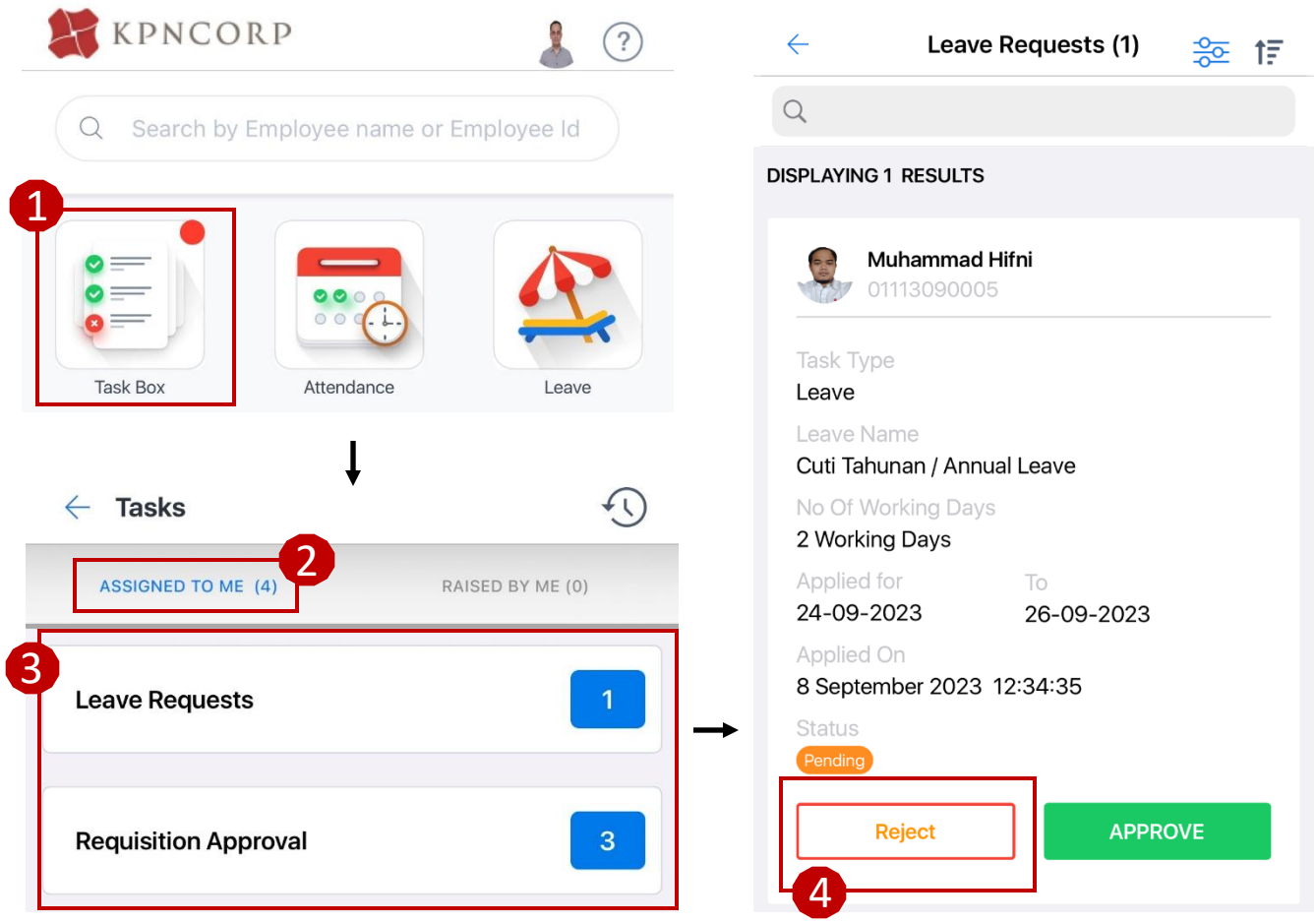
1. Klik ikon "**Task Box**" di beranda
2. Pilih ikon "**ASSIGNED TO ME**" pada halaman Tugas
3. Pilih Jenis Transaksi dan lanjutkan dengan mengklik permintaan yang dimaksud
4. Klik ikon "**Approve**" untuk menolak permohonan approval dari terlapor